

jeudi 04
au samedi 06
novembre 2010

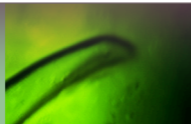

19^{es} Rencontres Linguistiques en Pays Rhéнан [EA 1339 LiLPa]

Salle des conseils [salle Mauve]
Tour de Chimie [rez-de-chaussée]
samedi 6 ♦ Pfaffenheim

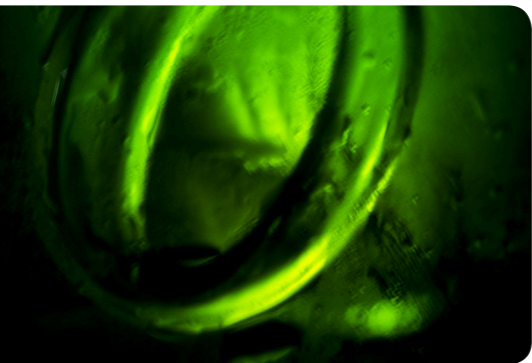

jeudi 04 novembre

[salle Mauve, Tour de Chimie, Uds]

14h00 Ouverture des rencontres

14h30 Henning Nølke, [Université d'Århus]
[Peut-être] sur *peut-être*

15h00 Georges Kleiber, [Uds]
Énonciation et personne

Pause [15h30]

15h45 Philip Hoé & Mads Jønsson, [Université d'Århus]
Le syntagme nominal et la force illocutoire

16h15 Fayçal Bouarourou & Rudolph Sock, [Uds]
La gémation, ou pourquoi la parole est-elle si spéciale?

vendredi 05 novembre

[salle Mauve, Tour de Chimie, Uds]

9h30 Merete Birkelund, [Université d'Århus]
Sur la conjonction *et* comme connecteur

10h00 Hélène Vassiliadou, [Uds]
C'est-à-dire [que]: embrayeur d'énonciation

Pause [10h30]

10h45 Arlette Bothorel & Irini Tsamadou-Jacobberger, [Uds]
La notion de polyphonie mise à l'épreuve de l'analyse des représentations sociolinguistiques

11h15 Maryvonne Boisseau, [Uds]
La théorie d'Antoine Culioli : une poétique?

samedi 06 novembre

[salle de réunion, cave viticole de Pfaffenheim]

9h30 Albert Hamm, [Uds]
Les « français de l'intérieur ». Identité et notion

10h00 Steen Bille Jørgensen, [Université d'Århus]
La place de l'adverbe dans [la lecture de] l'œuvre littéraire

10h30 Annie Camenisch & Serge Petit, [Uds]
Didactique du français et des mathématiques :
les énoncés de problèmes

Organisateurs

G. Kleiber, J.-C. Pellat & H. Vassiliadou